

Påklädning av skyddsutrustning

Vid vård av patient med luftvägsinfektion.

- 1 PLASTFÖRKLÄDE**
Plastförkläde används vid direktkontakt med patienten. Se vårdhygiens PM.
- 2 MUNSKYDD/ANDNINGSSKYDD**
Munskydd används under smittsam fas. Andningsskydd används i situationer med högre smittrisk. Se vårdhygiens PM.
- 3 VISIR**
Se vårdhygiens PM.
- 4 UNDERSÖKNINGSHANDSKAR**
Vid risk för kontakt med kroppsvätskor används undersökningshandskar.

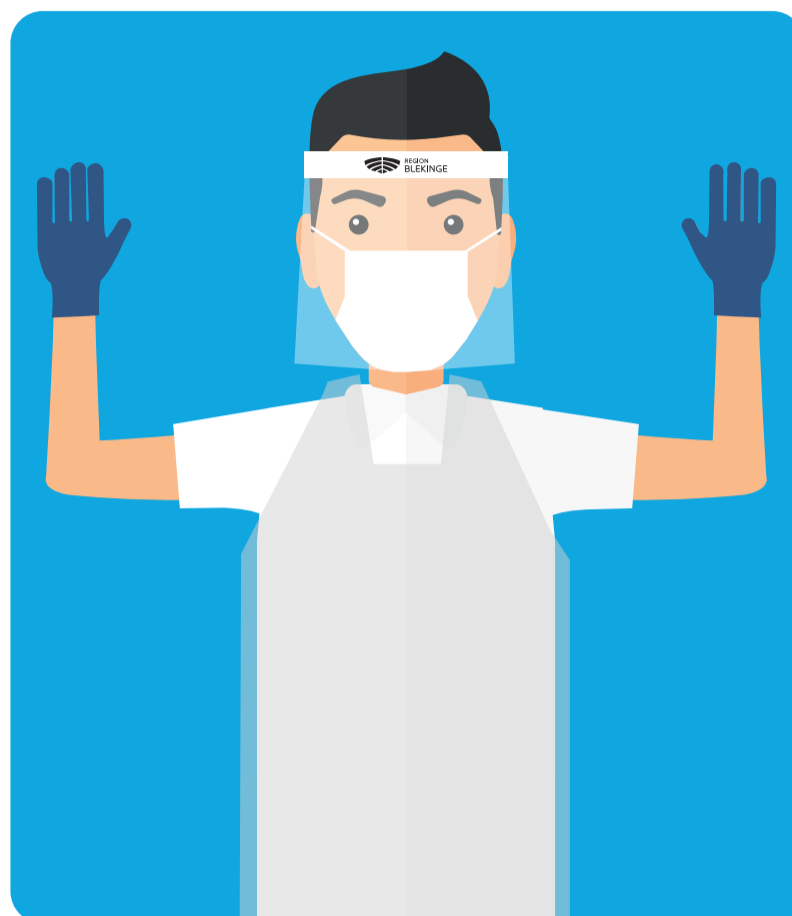

SÄTTA PÅ ANDNINGSSKYDD:

- 1** Forma näsbygeln genom att böja den på mitten
- 2** Lägg masken i ena handen och vik ut den undre delen – forma till en kupa
- 3** Ta tag i banden med andra handen
- 4** Placera masken över hakan och dra banden över huvudet (nedre bandet runt nacken)
- 5** Justera så att masken sluter tätt runt näsa, kind och haka
- 6** Test: Ta några djupa andetag och känn runt kanterna så att andningsskyddet inte läcker

