

Manual för uthämtning av rapport för BHK-observationer i Blues/Qlikview

Observationer av följsamhet till basala hygienrutiner och klädregler presenteras i applikationen Blues/Qlikview. Enheterna kan hämta ut sina resultat i form av sk rapporter i Blues och denna manual beskriver hur rapport hämtas ut.



I fliken **”Rapport”** kan du hämta ut en rapport som innehåller observationsresultaten. Rapport kan hämtas ut på avdelnings-, basenhets- och förvaltningsnivå. För att hämta ut rapport för de observationer som har gjorts på din enhet väljer du **”Avdelningsrapport”**. För rapport på basenhets- eller förvaltningsnivå eller årsrapport väljs detta istället.

För att ta fram din avdelningsrapport väljer du tidsperiod (under Period) samt din avdelning (under Avdelning). När detta val är gjort **”tänds”** knappen för att **”Skapa avdelnings-rapport”** (se bild nedan). Du gör på samma sätt för rapport avseende basenhet- eller förvaltningsnivå.



Rapporten består av tre sidor. Första sidan visar din enhets följsamhet i procent samt årets trend. Andra sidan visar enhetens följsamhet per yrkeskategori. Tredje sidan visar dataunderlaget (det vill säga era observationer).

Efter du har gjort dina val enligt ovan trycker du på **”Skapa avdelnings-rapport”**. Du kan då välja på att skriva ut rapporten eller att spara den. **För att kunna skapa en rapport måste 5 observationer eller fler ha gjorts!**

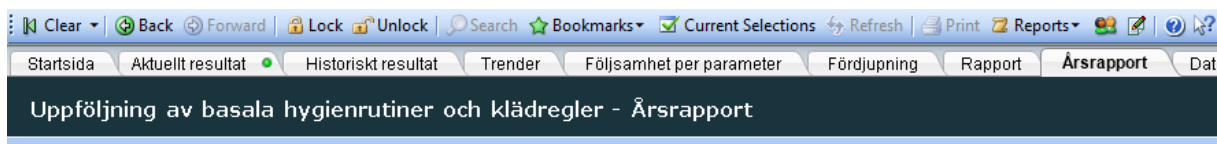

För uthämtning av årsrapport väljer du fliken **”Årsrapport”** och väljer år och förvaltning eller basenhet. Resultatet visas som linjediagram och tabell (tabellen visar per enhet). Resultatet visar för total följsamhet till basala hygienrutiner och klädregler samt separat för basala hygienrutiner respektive klädregler.

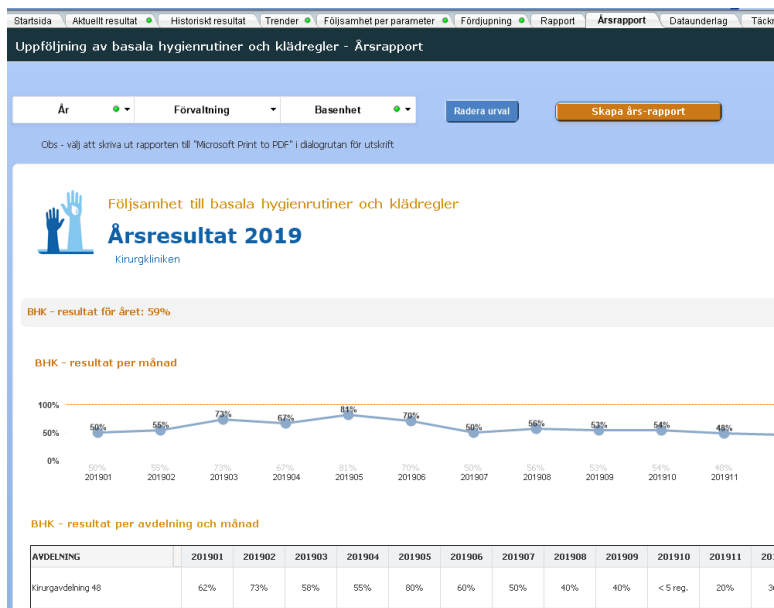

För att spara rapporten väljer du **”Microsoft Print to PDF”** och sedan **”Skriv ut”** och rapporten skickas då som en fil till dina dokument där du kan spara den. För utskrift väljer du \Crazy\FollowMe.

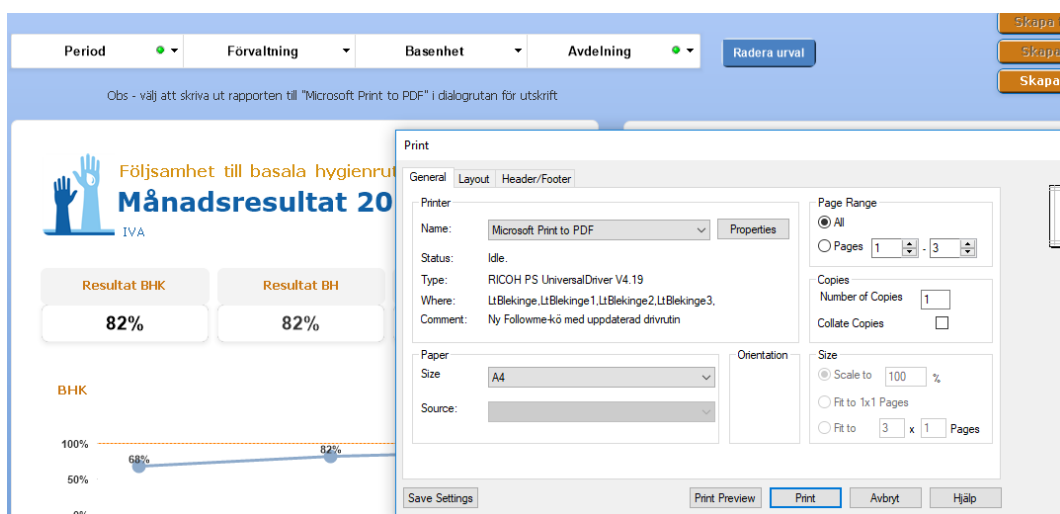

Vid frågor kontaktas:

Therése Karlsson, therese-a.karlsson@regionblekinge.se, tel. 0455 – 73 48 60

Monica Bergström, monica.bergstrom@regionblekinge.se, tel. 0455 – 73 68 45

Christina Aspegren, christina.aspegren@regionblekinge.se, tel. 0455 – 73 48 66